

--- Limite do Terreno

ÁREA DO LOTE	1500.00m ²
Área de Implantação	268.95m ²
Área Total de Construção	414.00m ²
Logradouro	1086.00m ²

Planta de Implantação - Proposta

M&G CASCAIS R. Aurélio de Sousa, 6, 8800 Tavira
 TM: 967981306 | Fax: 281326232
 e-mail: mgcascais@iol.pt

autores: Marta Cascais
 responsável: Marta Cascais
 Projecto:
 Proj. de Alterações – Fase Licenciamento

Requerente e Local:
 Gerard Keller
 Cabeça de Câmara – S. Sebastião – Loulé

escala 1:200 N° 04/32
 data Março 2006 **Arq-02**

Este desenho é propriedade dos autores, e não pode ser reproduzido, divulgado ou copiado no todo ou em parte, sem autorização expressa. Reservados todos os direitos pela legislação em vigor. DEC-LEI 63/85 (14 Março)

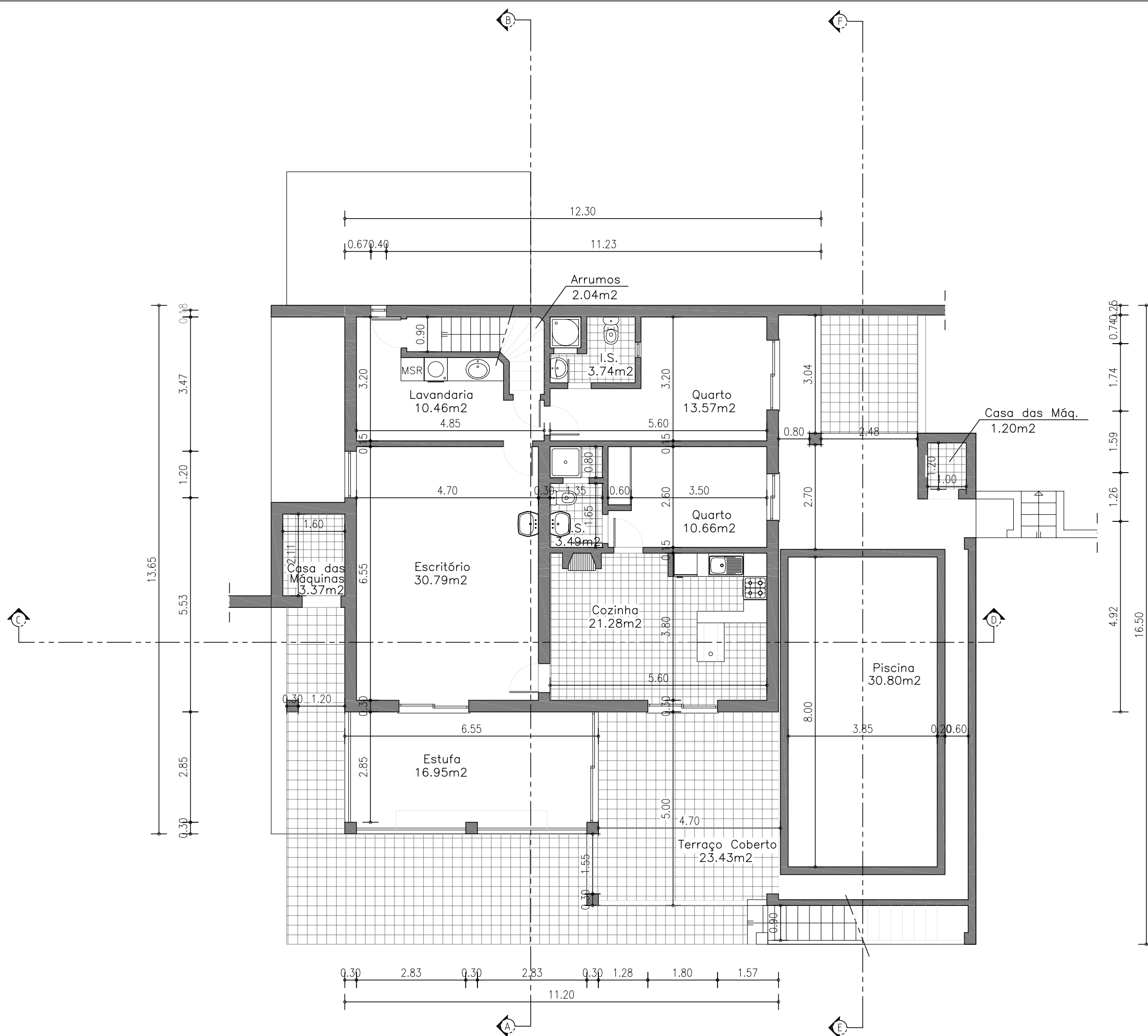
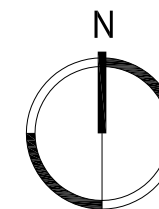

ÁREA DO LOTE	1500.00m ²
Área de Implantação Proposta	268.00m ²
CAVE	
Área de Construção Proposta	268.00m ²
Área Útil Proposta	168.00m ²

Planta da Cave Proposta

M&G CASCAIS Arquitetura e Urbanismo
 R. Aurélia de Sousa, 6, 8800 Tavira
 TM: 967981306 | Fax: 281326232
 e-mail: mgcascais@iol.pt

autores: Marta Cascais

responsavel: Marta Cascais

Projecto:
 Proj. de Alterações – Fase Licenciamento

local e Requerente:
 Gerard Keller
 Cabeça de Câmara – S. Sebastião – Loulé

escala 1:100 ref: 04/32

data Março 2006 N° Arq-08

Este desenho é propriedade dos autores, e não pode ser reproduzido, divulgado ou copiado no todo ou em parte, sem autorização expressa. Reservados todos os direitos pela legislação em vigor. DEC-LEI 63/85 (14 Março)

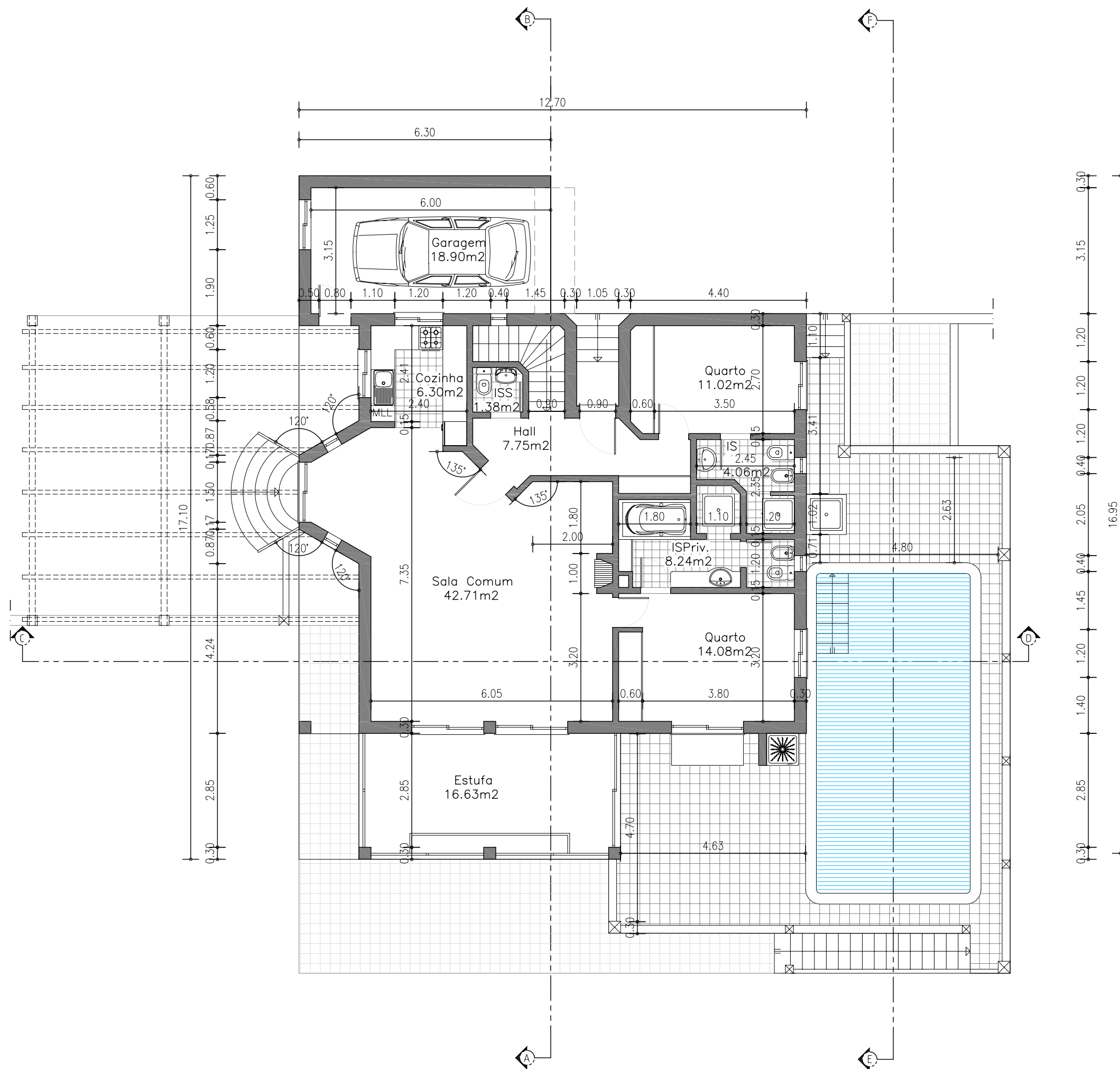
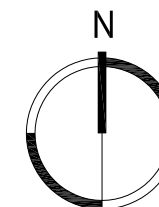

ÁREA DO LOTE	1500.00m ²
Área de Implantação Proposta CAVE	268.00m ²
Área de Construção Proposta Área Útil Proposta	268.00m ² 168.00m ²
R/CHÃO	
Área de Construção Proposta Área Útil Proposta	146.00m ² 131.00m ²
Total Área de Construção Proposta	414.00m ²

Planta do R/Chão Proposta



R. Aurélia de Sousa, 6, 8800 Tavira
 TM: 967981306 | Fax: 281326232
 e-mail: mgcascais@iol.pt

autores: Marta Cascais

responsavel: Marta Cascais

Projecto:
 Proj. de Alterações – Fase Licenciamento

local e Requerente:
 Gerard Keller
 Cabeça de Câmara – S. Sebastião – Loulé

escala 1:100

ref: 04/32

data Março 2006

Nº Arq-09

Este desenho é propriedade dos autores, e não pode ser reproduzido, divulgado ou copiado no todo ou em parte, sem autorização expressa. Reservados todos os direitos pela legislação em vigor. DEC-LEI 63/85 (14 Março)

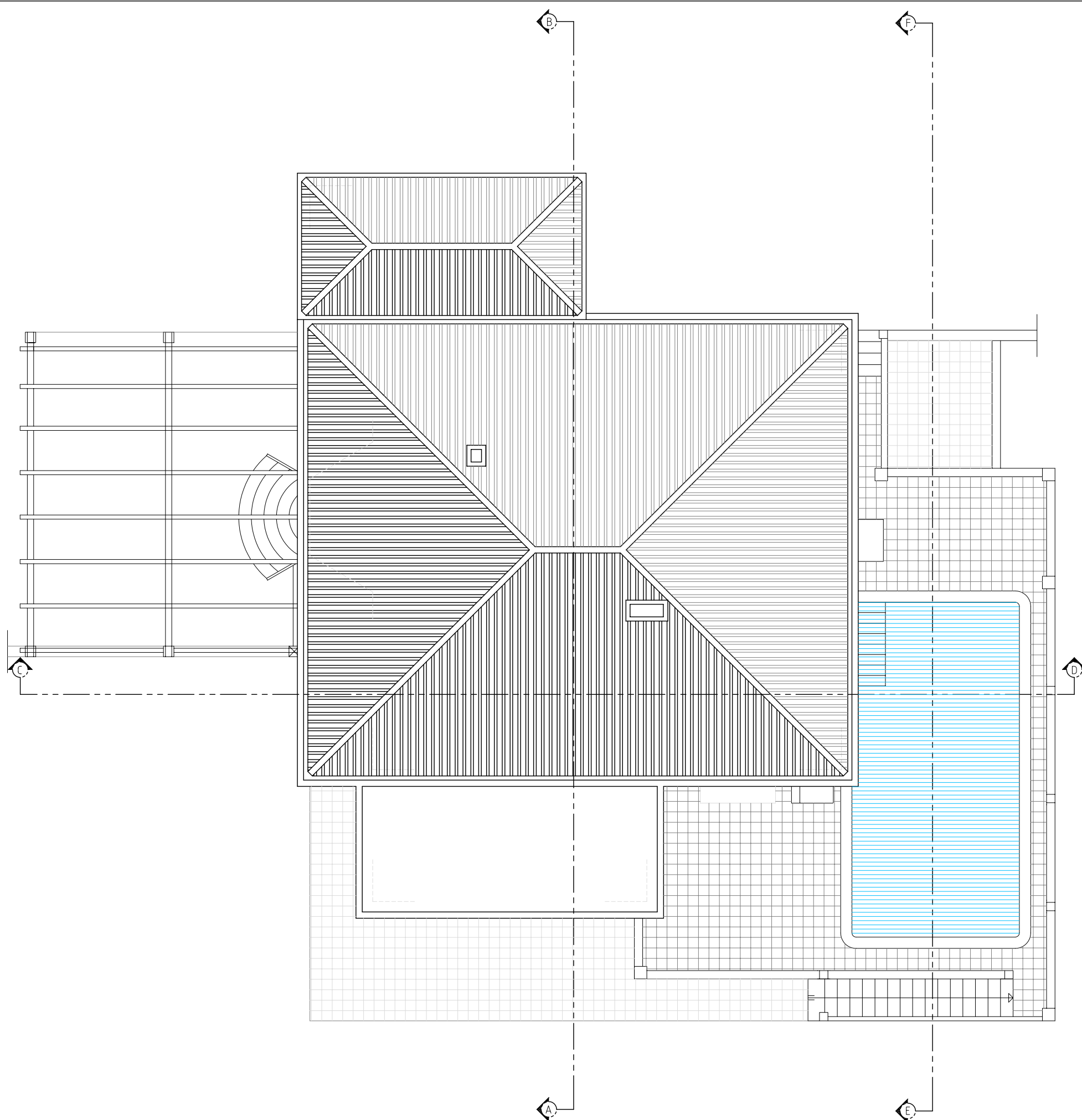
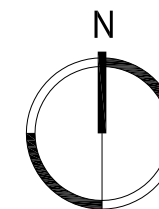

ÁREA DO LOTE	1500.00m ²
Área de Implantação Proposta CAVE	268.00m ²
Área de Construção Proposta Área Útil Proposta	268.00m ² 168.00m ²
R/CHÃO	
Área de Construção Proposta Área Útil Proposta	146.00m ² 131.00m ²
Total Área de Construção Proposta	414.00m ²

Planta de Coberturas Proposta



R. Aurélia de Sousa, 6, 8800 Tavira
 TM: 967981306 | Fax: 281326232
 e-mail: mgcascais@iol.pt

autores: Marta Cascais

responsavel: Marta Cascais

Projecto:
 Proj. de Alterações – Fase Licenciamento

local e Requerente:
 Gerard Keller
 Cabeça de Câmara – S. Sebastião – Loulé

escala 1:100

ref: 04/32

data Março 2006

Nº Arq-10

Este desenho é propriedade dos autores, e não pode ser reproduzido, divulgado ou copiado no todo ou em parte, sem autorização expressa. Reservados todos os direitos pela legislação em vigor. DEC-LEI 63/85 (14 Março)



ALCADO SUL

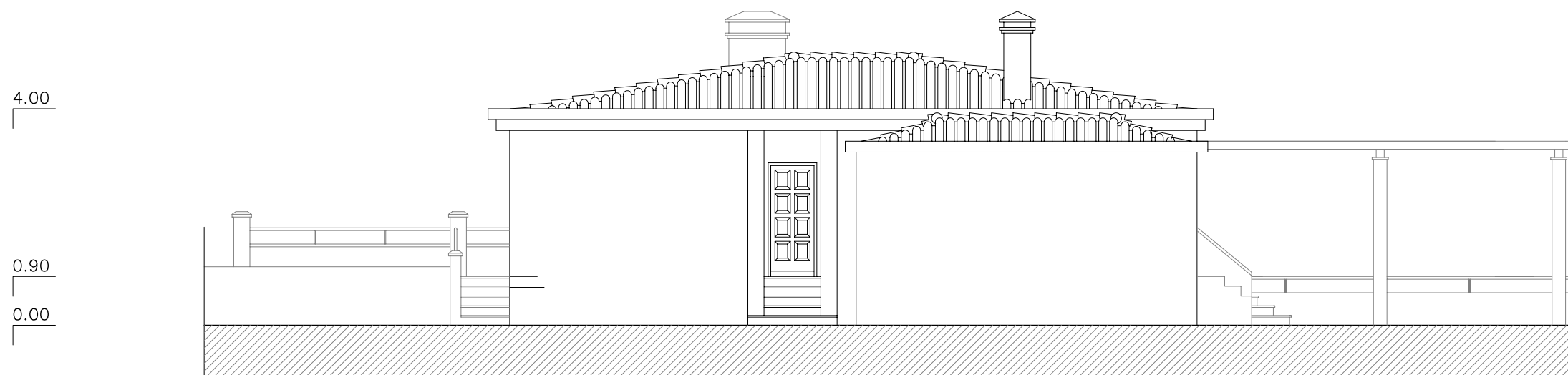

ALCADO NORTE

Alçados Sul e Norte - Definitivos



R. Aurélia de Sousa, 6, 8800 Tavira
 TM: 967981306 | Fax: 281326232
 e-mail: mgcascais@iol.pt

autores: Marta Cascais

responsavel: Marta Cascais

Projecto:
 Proj. de Alterações – Fase Licenciamento

local e Requerente:
 Gerard Keller
 Cabeça de Câmara – S. Sebastião – Loulé

escala 1:100

ref: 04/32

data Março 2006

Nº Arq-17

Este desenho é propriedade dos autores, e não pode ser reproduzido, divulgado ou copiado no todo ou em parte, sem autorização expressa. Reservados todos os direitos pela legislação em vigor. DEC-LEI 63/85 (14 Março)

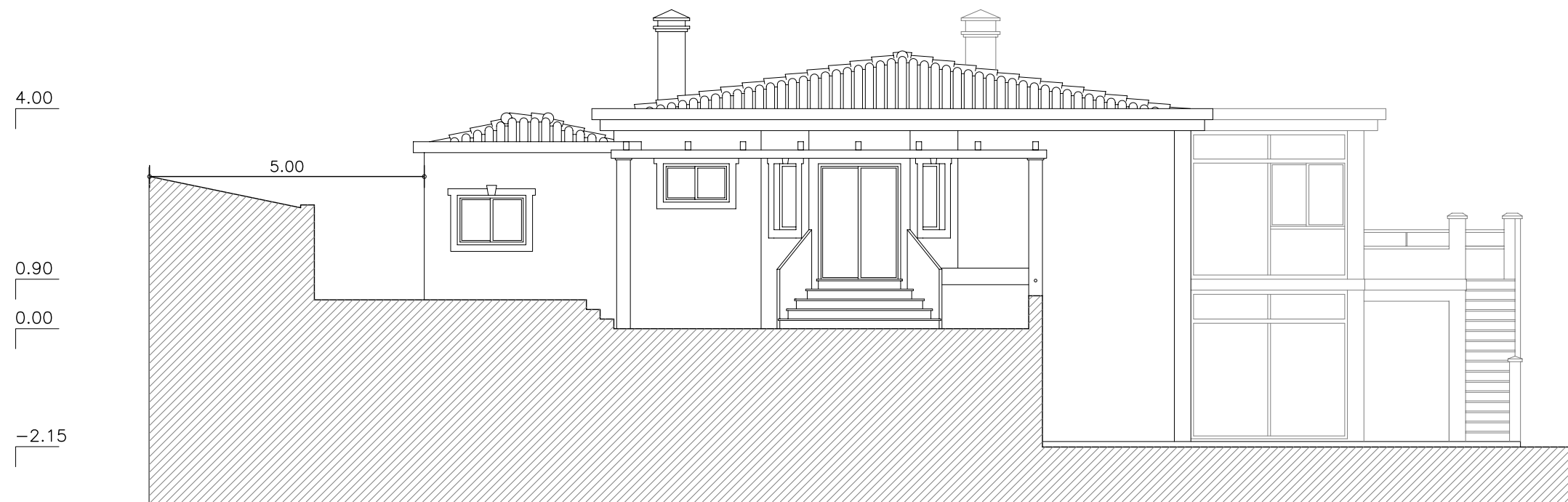

ALCADO POENTE



ALCADO NASCENTE

Alçados Poente e Nascente - Def.



R. Aurélia de Sousa, 6, 8800 Tavira
 TM: 967981306 | Fax: 281326232
 e-mail: mgcascais@iol.pt

autores: Marta Cascais

responsavel: Marta Cascais

Projecto:
 Proj. de Alterações – Fase Licenciamento

local e Requerente:
 Gerard Keller
 Cabeça de Câmara – S. Sebastião – Loulé

escala 1:100

ref: 04/32

data Março 2006

Nº **Arq-18**

Este desenho é propriedade dos autores, e não pode ser reproduzido, divulgado ou copiado no todo ou em parte, sem autorização expressa. Reservados todos os direitos pela legislação em vigor. DEC-LEI 63/85 (14 Março)

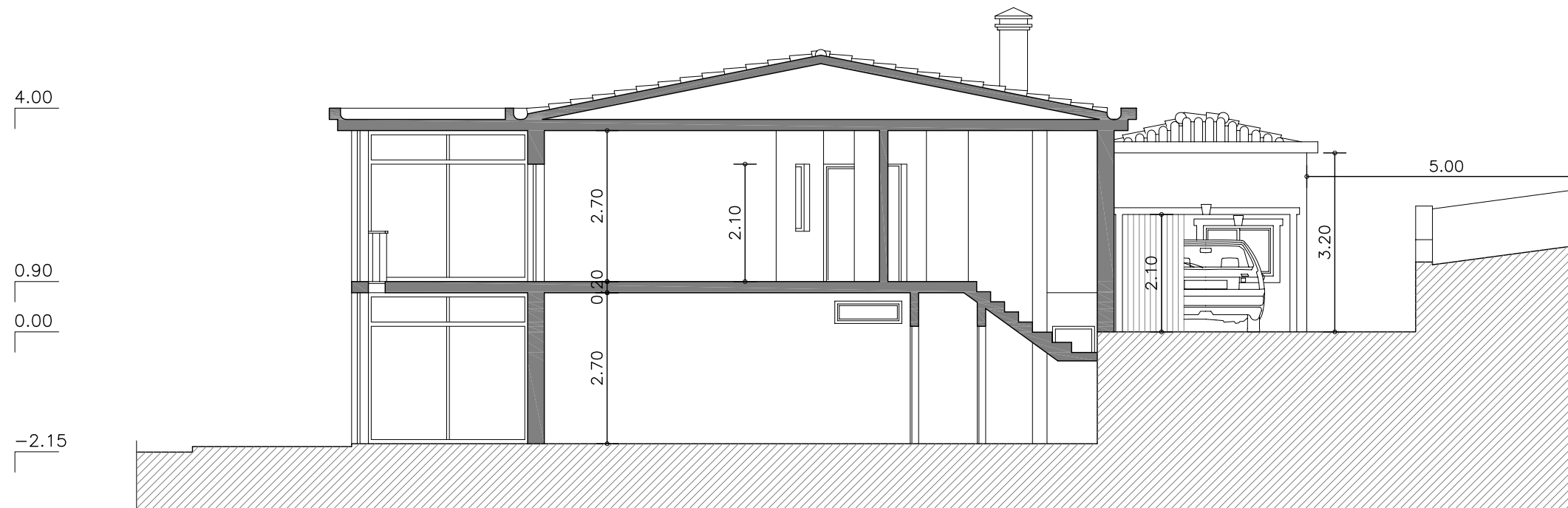

CORTE AB

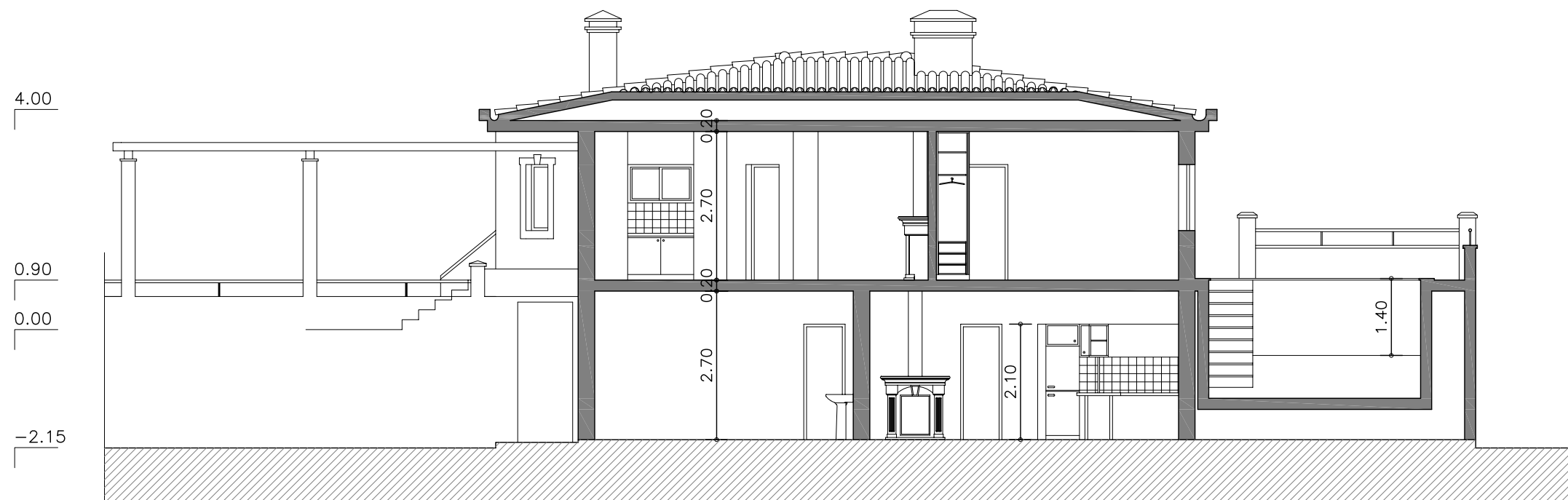

CORTE CD

Cortes AB e CD - Definitivos



R. Aurélia de Sousa, 6, 8800 Tavira
 TM: 967981306 | Fax: 281326232
 e-mail: mgcascais@iol.pt

autores: Marta Cascais

responsavel: Marta Cascais

Projecto:
 Proj. de Alterações – Fase Licenciamento

local e Requerente:
 Gerard Keller
 Cabeça de Câmara – S. Sebastião – Loulé

escala 1:100

ref: 04/32

data Março 2006

Nº Arq-19

Este desenho é propriedade dos autores, e não pode ser reproduzido, divulgado ou copiado no todo ou em parte, sem autorização expressa. Reservados todos os direitos pela legislação em vigor. DEC-LEI 63/85 (14 Março)

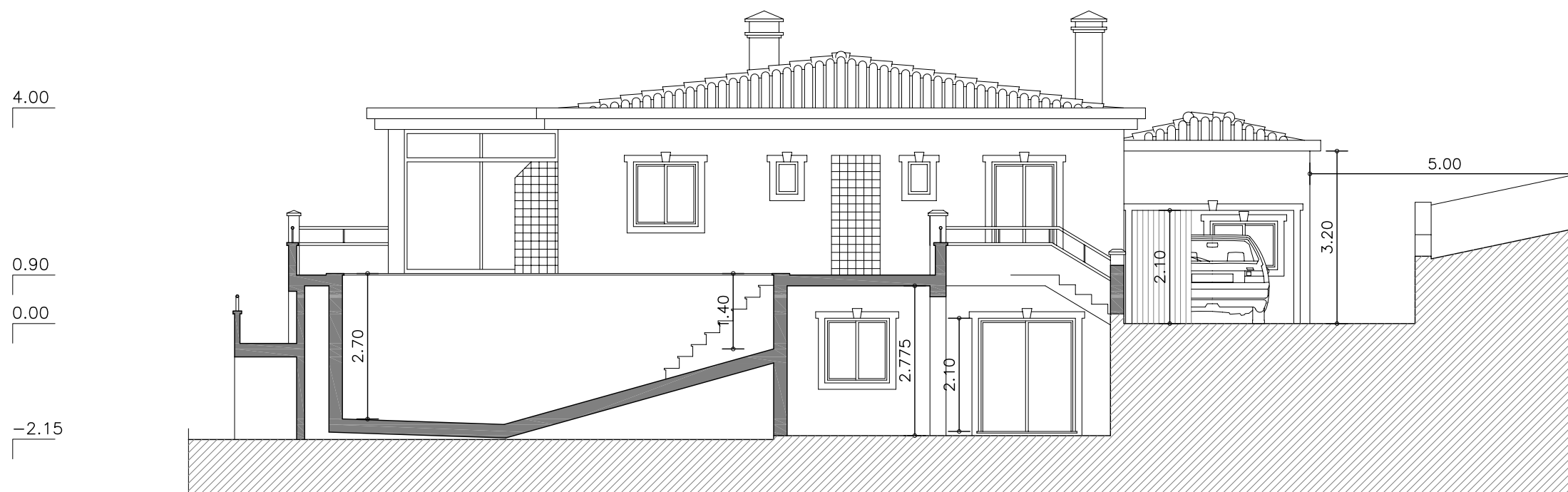

CORTE EF

Corte EF - Definitivo Pormenorização da Piscina



R. Aurélia de Sousa, 6, 8800 Tavira
 TM: 967981306 | Fax: 281326232
 e-mail: mgcascais@iol.pt

autores: Marta Cascais

responsavel: Marta Cascais

Projecto:
 Proj. de Alterações – Fase Licenciamento

local e Requerente:
 Gerard Keller
 Cabeça de Câmara – S. Sebastião – Loulé

escala 1:100

ref: 04/32

data Março 2006

Nº Arq-20

Este desenho é propriedade dos autores, e não pode ser reproduzido, divulgado ou copiado no todo ou em parte, sem autorização expressa. Reservados todos os direitos pela legislação em vigor. DEC-LEI 63/85 (14 Março)

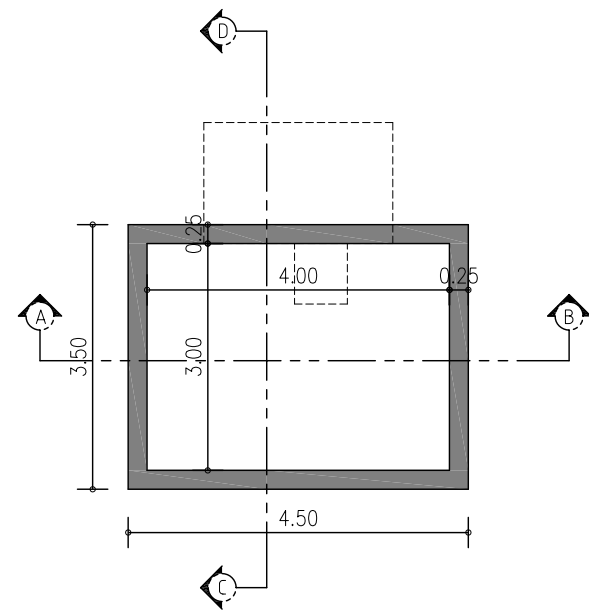

PL. CISTERNA

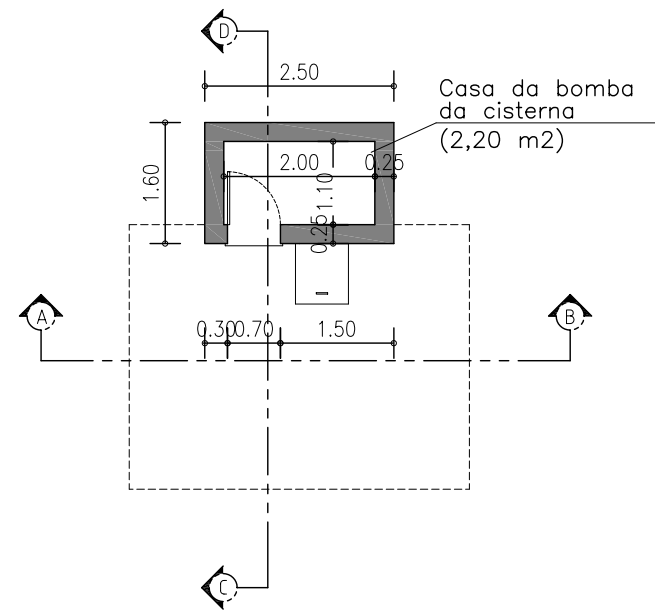

PL. CASA DA BOMBA

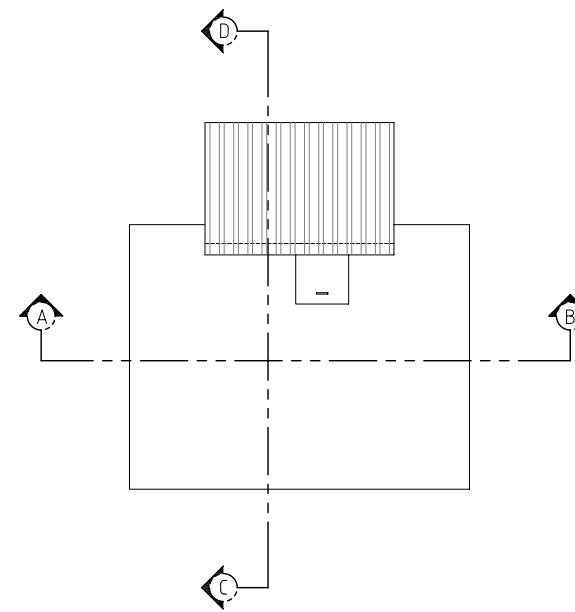

PL. COBERTURA

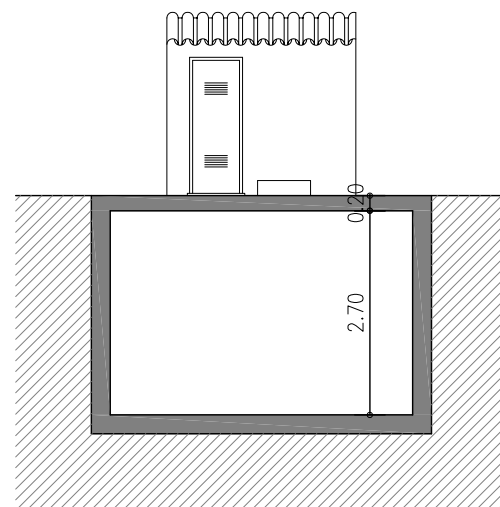

CORTE AB

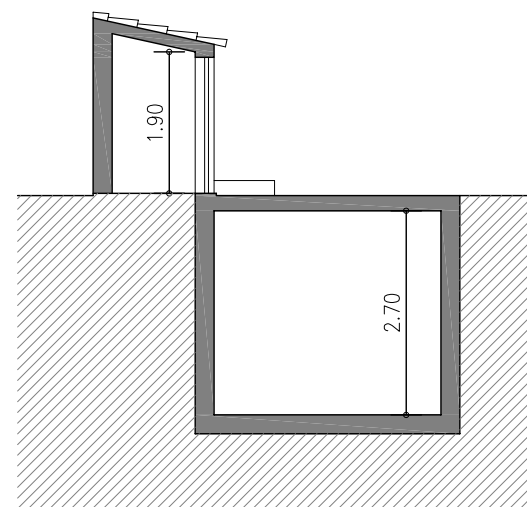

CORTE CD

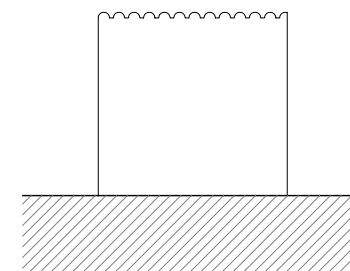

ALCADO POSTERIOR

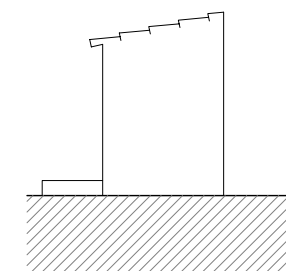

ALCADO LAT. ESQUERDO

Cisterna p/ recolha de águas pluviais

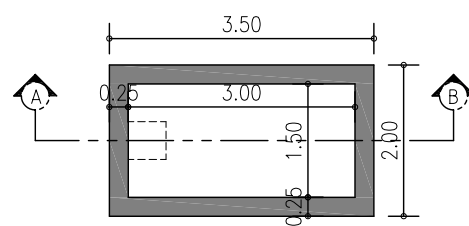

PLANTA

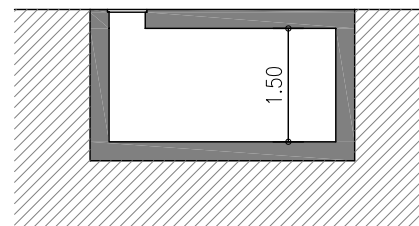

CORTE

Cisternas Plantas, Alçados e Cortes - Def.



R. Aurélia de Sousa, 6, 8800 Tavira
 TM: 967981306 | Fax: 281326232
 e-mail: mgcascais@iol.pt

autores: Marta Cascais

responsavel: Marta Cascais

Projecto:
 Proj. de Alterações – Fase Licenciamento

local e Requerente:
 Gerard Keller
 Cabeça de Câmara – S. Sebastião – Loulé

escala 1:100

ref: 04/32

data Março 2006

Nº Arq-22

Este desenho é propriedade dos autores, e não pode ser reproduzido, divulgado ou copiado no todo ou em parte, sem autorização expressa. Reservados todos os direitos pela legislação em vigor. DEC-LEI 63/85 (14 Março)

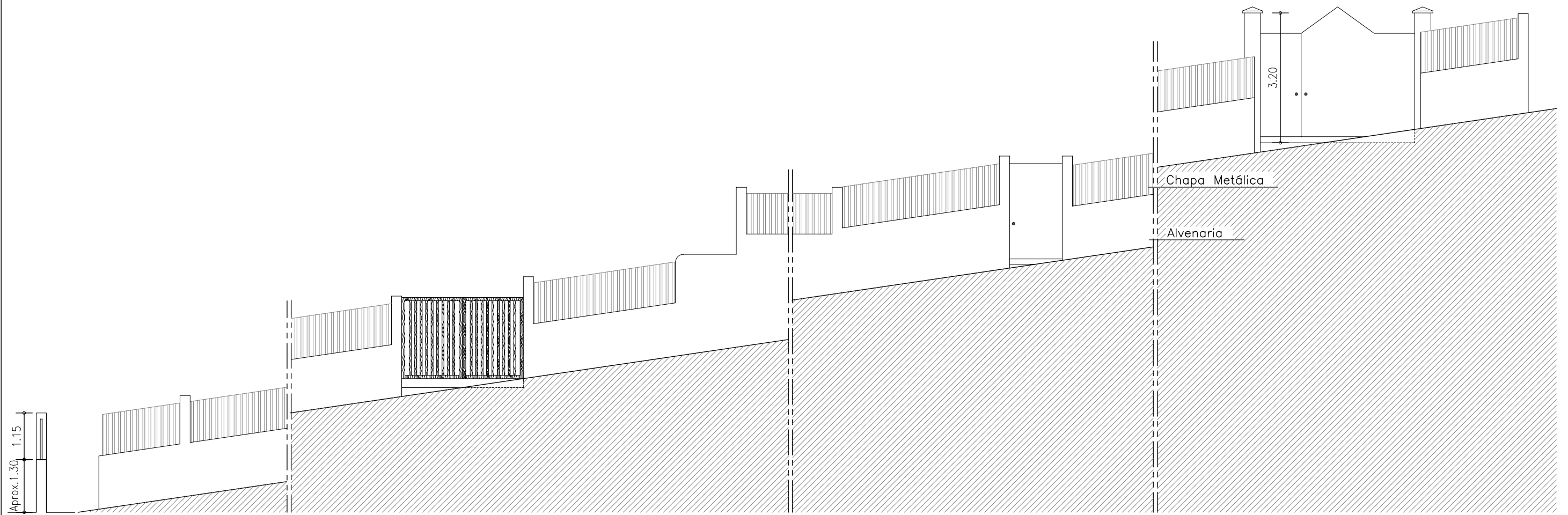

MURO TIPO A

CORTE ALÇADO

Muro de Vedação Alçados e Cortes - Definitivos

M&G CASCAIS
Arquitetura e Urbanismo
R. Aurélio de Sousa, 6, 8800 Tavira
TM: 967981306 | Fax: 281326232
e-mail: mgcascais@iol.pt

autores: Marta Cascais

responsavel: Marta Cascais

Projecto:
Proj. de Alterações – Fase Licenciamento

local e Requerente:
Gerard Keller
Cabeça de Câmara – S. Sebastião – Loulé

escala 1:100 ref: 04/32

data Março 2006 N° Arq-21

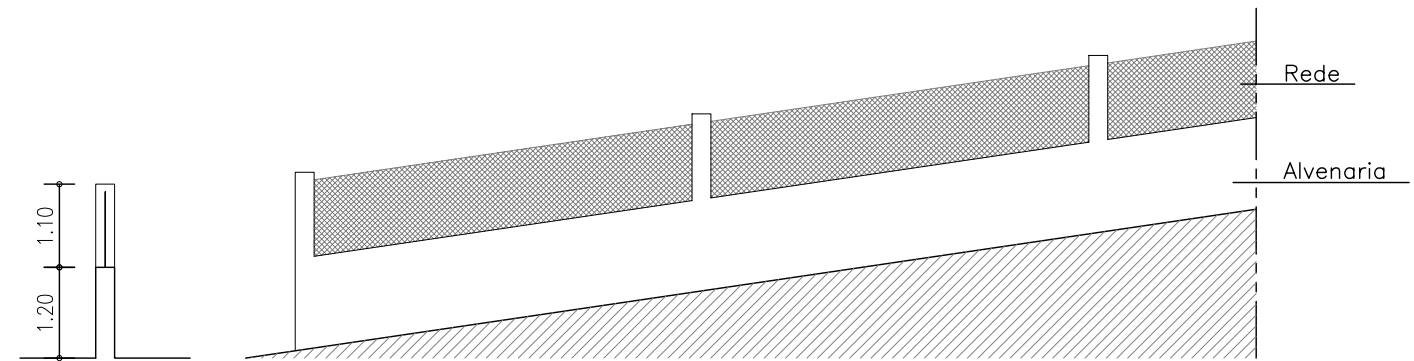

MURO TIPO B

CORTE ALÇADO

Este desenho é propriedade dos autores, e não pode ser reproduzido, divulgado ou copiado no todo ou em parte, sem autorização expressa. Reservados todos os direitos pela legislação em vigor. DEC-LEI 63/85 (14 Março)